

CERTIFICACIÓN DE COMITÉS PARITARIOS DE HIGIENE Y SEGURIDAD



¿Cuál es el objetivo?

RECONOCER Y CERTIFICAR a los Comités Paritarios de Higiene y Seguridad, cuya gestión en seguridad y salud en el trabajo ha sido sobresaliente dentro de la organización, demostrando cumplimiento legal y compromiso con la seguridad y salud de cada uno de los trabajadores.

CERTIFICACIÓN CPHS

Asociación Chilena de Seguridad

ACHS

¿Cuál es el objetivo?

RECONOCER Y CERTIFICAR a los Comités Paritarios de Higiene y Seguridad, cuya gestión en seguridad y salud en el trabajo ha sido sobresaliente dentro de la organización, demostrando cumplimiento legal y compromiso con la seguridad y salud de cada uno de los trabajadores.

¿Cómo lo hacemos?

MEDIANTE AUDITORIAS que van de acuerdo al nivel de desarrollo que tenga el CPHS en su gestión de SST.

NIVELES DE CERTIFICACIÓN

Inicial – Intermedio - Superior



NIVEL INICIAL:

Proceso en el cual se da énfasis en la constitución, creación del programa de trabajo, formación de comisiones, investigación de accidentes CTP, entre otras.

NIVEL INICIAL

- > 39 Preguntas agrupadas por requisitos

NIVEL DE GESTIÓN DESARROLLADO POR EL CPHS

NIVELES DE CERTIFICACIÓN

Inicial – Intermedio - Superior



NIVEL INICIAL:

Proceso en el cual se da énfasis en la constitución, creación del programa de trabajo, formación de comisiones, investigación de accidentes CTP, entre otras.

NIVEL INTERMEDIO:

Proceso en el cual se da énfasis % de cumplimiento del Programa de Trabajo, higiene ocupacional, emergencias, conductas, investigaciones de accidentes, CTP y STP, entre otras.

NIVEL INICIAL

- > 39 Preguntas agrupadas por requisitos

NIVEL INTERMEDIO

- > 5 preguntas Nivel Inicial
- > 25 preguntas agrupadas por requisitos

NIVEL DE GESTIÓN DESARROLLADO POR EL CPHS

NIVELES DE CERTIFICACIÓN

Inicial – Intermedio - Superior

ACHS

NIVEL INICIAL:

Proceso en el cual se da énfasis en la constitución, creación del programa de trabajo, formación de comisiones, investigación de accidentes CTP, entre otras.

NIVEL INTERMEDIO:

Proceso en el cual se da énfasis % de cumplimiento del Programa de Trabajo, higiene ocupacional, emergencias, conductas, investigaciones de accidentes, CTP y STP, entre otras.

NIVEL SUPERIOR:

Proceso en el cual se da énfasis la participación de la alta gerencia junto con el CPHS, % de cumplimientos más altos de los Programas, investigaciones de incidentes (CTP, STP y Cuasi-accidentes), buenas prácticas, reconocimientos, entre otros.

NIVEL INICIAL

- > 39 Preguntas agrupadas por requisitos

NIVEL INTERMEDIO

- > 5 preguntas Nivel Inicial
- > 25 preguntas agrupadas por requisitos

NIVEL SUPERIOR

- > 5 preguntas Nivel Inicial.
- > 5 preguntas Nivel Intermedio
- > 33 preguntas agrupadas por requisitos

NIVEL DE GESTIÓN DESARROLLADO POR EL CPHS

NIVELES DE CERTIFICACIÓN

Inicial – Intermedio - Superior

NIVEL INICIAL:

Proceso en el cual se da énfasis en la constitución, creación del programa de trabajo, formación de comisiones, investigación de accidentes CTP, entre otras.

NIVEL INICIAL

- > 39 Preguntas agrupadas por requisitos

NIVEL INTERMEDIO:

Proceso en el cual se da énfasis % de cumplimiento del Programa de Trabajo, higiene ocupacional, emergencias, conductas, investigaciones de accidentes, CTP y STP, entre otras.

NIVEL INTERMEDIO

- > 5 preguntas Nivel Inicial
- > 25 preguntas agrupadas por requisitos

NIVEL SUPERIOR:

Proceso en el cual se da énfasis la participación de la alta gerencia junto con el CPHS, % de cumplimientos más altos de los Programas, investigaciones de incidentes (CTP, STP y Cuasi-accidentes), buenas prácticas, reconocimientos, entre otros.

NIVEL SUPERIOR

- > 5 preguntas Nivel Inicial.
- > 5 preguntas Nivel Intermedio
- > 33 preguntas agrupadas por requisitos

% DE APROBACIÓN:

1era vez de realización Auditoría: 90% de cumplimiento.
2da oportunidad: 100% en Auditoría.
100% en Plan de Acción.

TIEMPO MÍNIMO DE EJERCICIO:

5 Meses desde la fecha de constitución.

PRESENCIA MÍNIMA DURANTE LA AUDITORÍA:

1 Representante Titular Empresa.
1 Representante Titular Trabajadores.

REQUISITOS AUDITABLES:

- Constitución de Comité Paritario de Higiene y Seguridad
- Programa de Trabajo del CPHS
- Comisión de Capacitación.
- Comisión de Investigación de accidentes.
- Comisión de Inspecciones.
- Difusión de actividades.
- Fiscalizaciones.

NIVELES DE CERTIFICACIÓN

Inicial – Intermedio - Superior



NIVEL INICIAL:

Proceso en el cual se da énfasis en la constitución, creación del programa de trabajo, formación de comisiones, investigación de accidentes CTP, entre otras.

NIVEL INTERMEDIO:

Proceso en el cual se da énfasis % de cumplimiento del Programa de Trabajo, higiene ocupacional, emergencias, conductas, investigaciones de accidentes, CTP y STP, entre otras.

NIVEL SUPERIOR:

Proceso en el cual se da énfasis la participación de la alta gerencia junto con el CPHS, % de cumplimientos más altos de los Programas, investigaciones de incidentes (CTP, STP y Cuasi-accidentes), buenas prácticas, reconocimientos, entre otros.

NIVEL INICIAL

- > 39 Preguntas agrupadas por requisitos

NIVEL INTERMEDIO

- > 5 preguntas Nivel Inicial
- > 25 preguntas agrupadas por requisitos

NIVEL SUPERIOR

- > 5 preguntas Nivel Inicial.
- > 5 preguntas Nivel Intermedio
- > 33 preguntas agrupadas por requisitos

NIVEL DE GESTIÓN DESARROLLADO POR EL CPHS

NIVEL INTERMEDIO

% DE APROBACIÓN:

100% de cumplimiento Nivel Inicial.

1era vez de realización Auditoría: 90% de cumplimiento.

2da oportunidad: 100% en Auditoría.

100% en Plan de Acción.

TIEMPO MÍNIMO DE EJERCICIO:

8 Meses desde la fecha de constitución.

PRESENCIA MÍNIMA DURANTE LA AUDITORÍA:

1 Representante Titular Empresa.

1 Representante Titular Trabajadores.

Experto asesor ACHS

REQUISITOS AUDITABLES:

- 5 preguntas Nivel Inicial
- Actas de reunión ordinarias
- Programa de Trabajo del CPHS
- Comisión de Capacitación.
- Comisión de Investigación de accidentes
- Comisión de Inspecciones
- Observaciones de conducta
- Difusión de actividades.
- Equipo de protección personal.
- Reconocimiento positivo
- Simulacros de emergencia

NIVELES DE CERTIFICACIÓN

Inicial – Intermedio - Superior

NIVEL INICIAL:

Proceso en el cual se da énfasis en la constitución, creación del programa de trabajo, formación de comisiones, investigación de accidentes CTP, entre otras.

NIVEL INTERMEDIO:

Proceso en el cual se da énfasis % de cumplimiento del Programa de Trabajo, higiene ocupacional, emergencias, conductas, investigaciones de accidentes, CTP y STP, entre otras.

NIVEL SUPERIOR:

Proceso en el cual se da énfasis la participación de la alta gerencia junto con el CPHS, % de cumplimientos más altos de los Programas, investigaciones de incidentes (CTP, STP y Cuasi-accidentes), buenas prácticas, reconocimientos, entre otros.

NIVEL INICIAL

- > 39 Preguntas agrupadas por requisitos

NIVEL INTERMEDIO

- > 5 preguntas Nivel Inicial
- > 25 preguntas agrupadas por requisitos

NIVEL SUPERIOR

- > 5 preguntas Nivel Inicial.
- > 5 preguntas Nivel Intermedio
- > 33 preguntas agrupadas por requisitos

NIVEL SUPERIOR

% DE APROBACIÓN:

100% de cumplimiento Nivel Inicial e Intermedio.
1era vez de realización Auditoría: 90% de cumplimiento.
2da oportunidad: 100% en Auditoría.
100% en Plan de Acción.

TIEMPO MÍNIMO DE EJERCICIO:

12 Meses desde la fecha de constitución.

PRESENCIA MÍNIMA DURANTE LA AUDITORÍA:

2 Representante Titular Empresa.
2 Representante Titular Trabajadores.
Experto de la empresa (si aplica)
Experto asesor ACHS

REQUISITOS AUDITABLES:

- 5 preguntas Nivel Inicial e Intermedio
- Actas de reunión ordinarias
- Programa de Trabajo del CPHS
- Comisión de Capacitación.
- Comisión de Investigación de accidentes
- Comisión de Inspecciones
- Higiene Ocupacional
- Difusión de actividades.
- Campaña de seguridad.
- Buenas Prácticas en SST.
- Reconocimiento positivo
- Simulacros de emergencia

PROCESO DE CERTIFICACIÓN

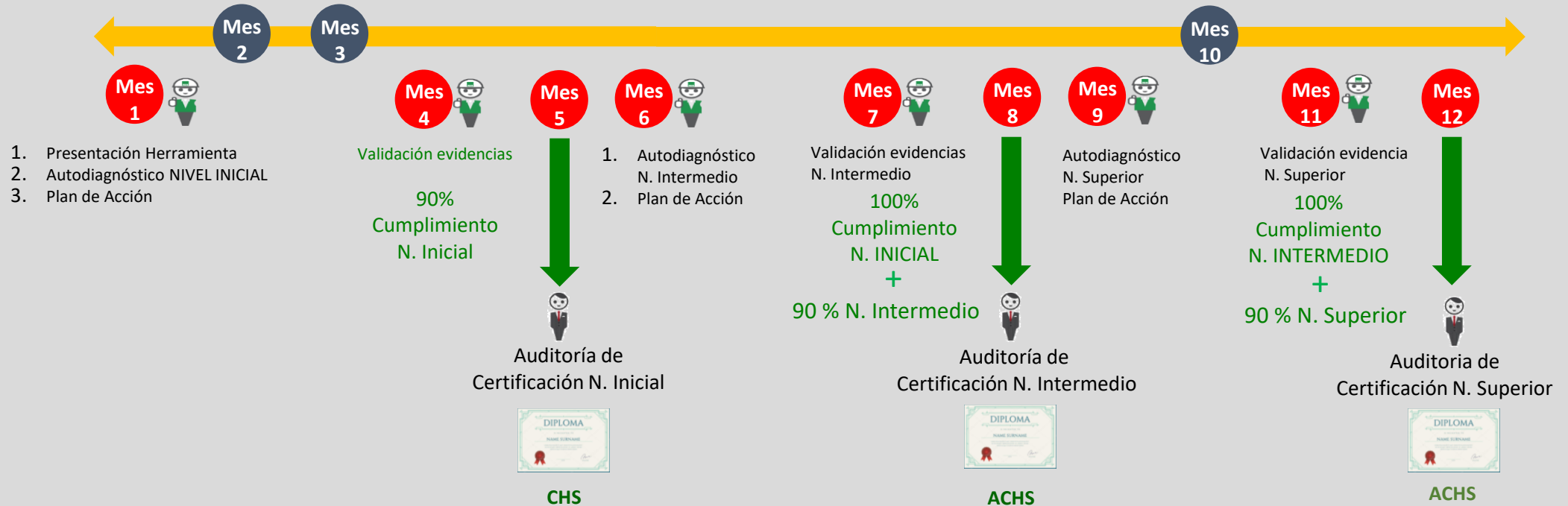

Mes 1 = Mes de constitución CPHS

= Acompañamiento Experto Achs

= Auditor

CAPACITACIÓN POR NIVEL

INICIAL

INTERMEDIO

SUPERIOR

Técnicas básicas para la gestión de CPHS

Identificación de Peligros y Ev. de riesgos en el trabajo.

Técnicas de investigación de accidentes.

CAPACITACIÓN POR NIVEL

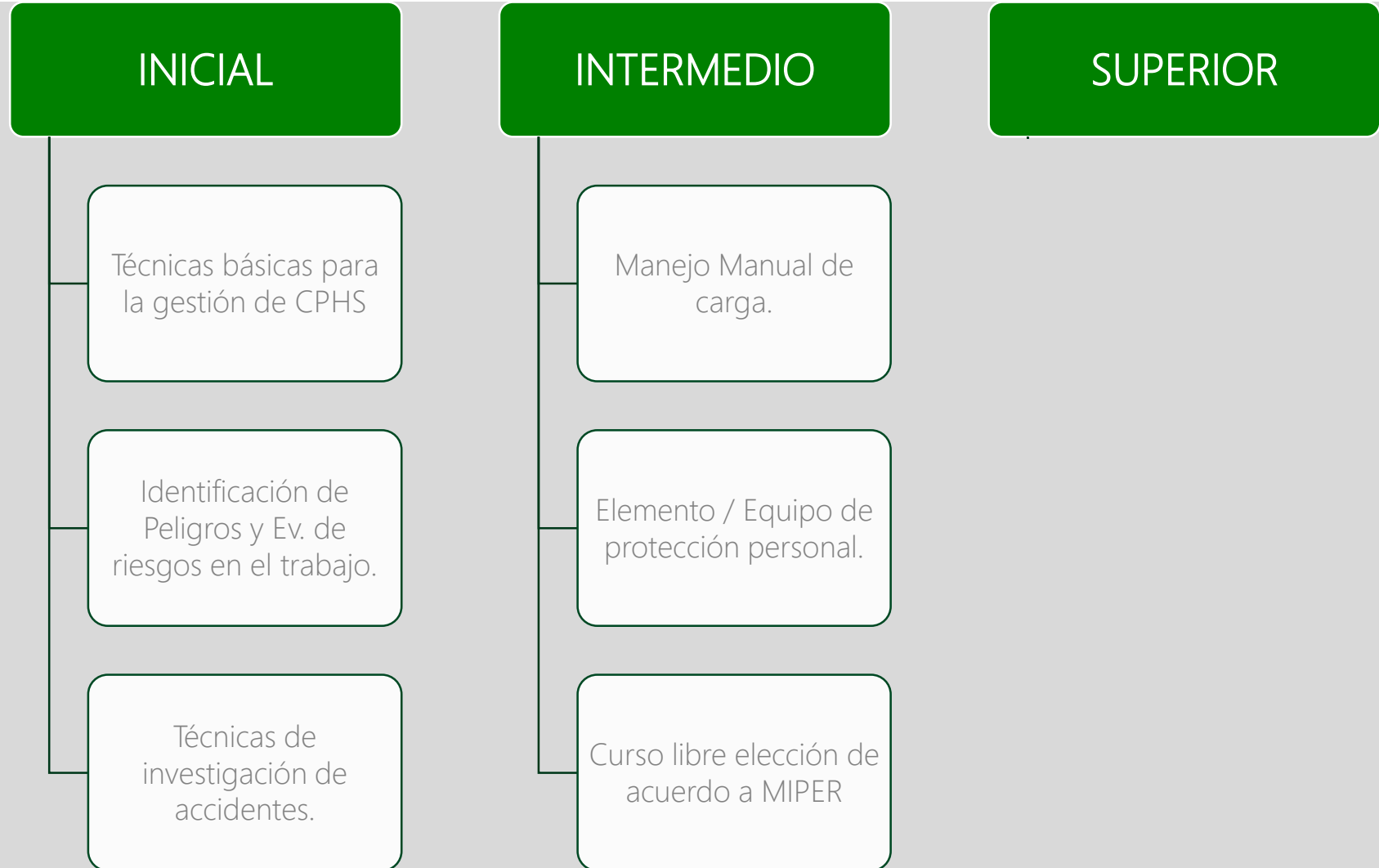

CAPACITACIÓN POR NIVEL



ASISTENCIA POR NIVEL A AUDITORIA DE CERTIFICACIÓN

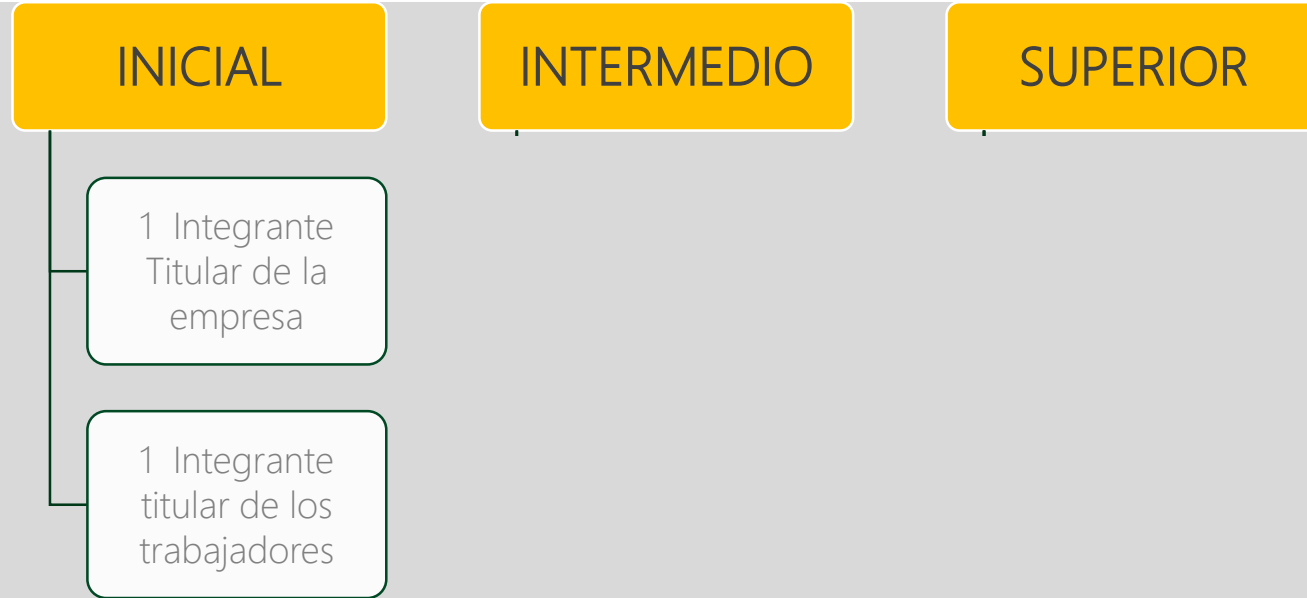

ASISTENCIA POR NIVEL A AUDITORIA DE CERTIFICACIÓN

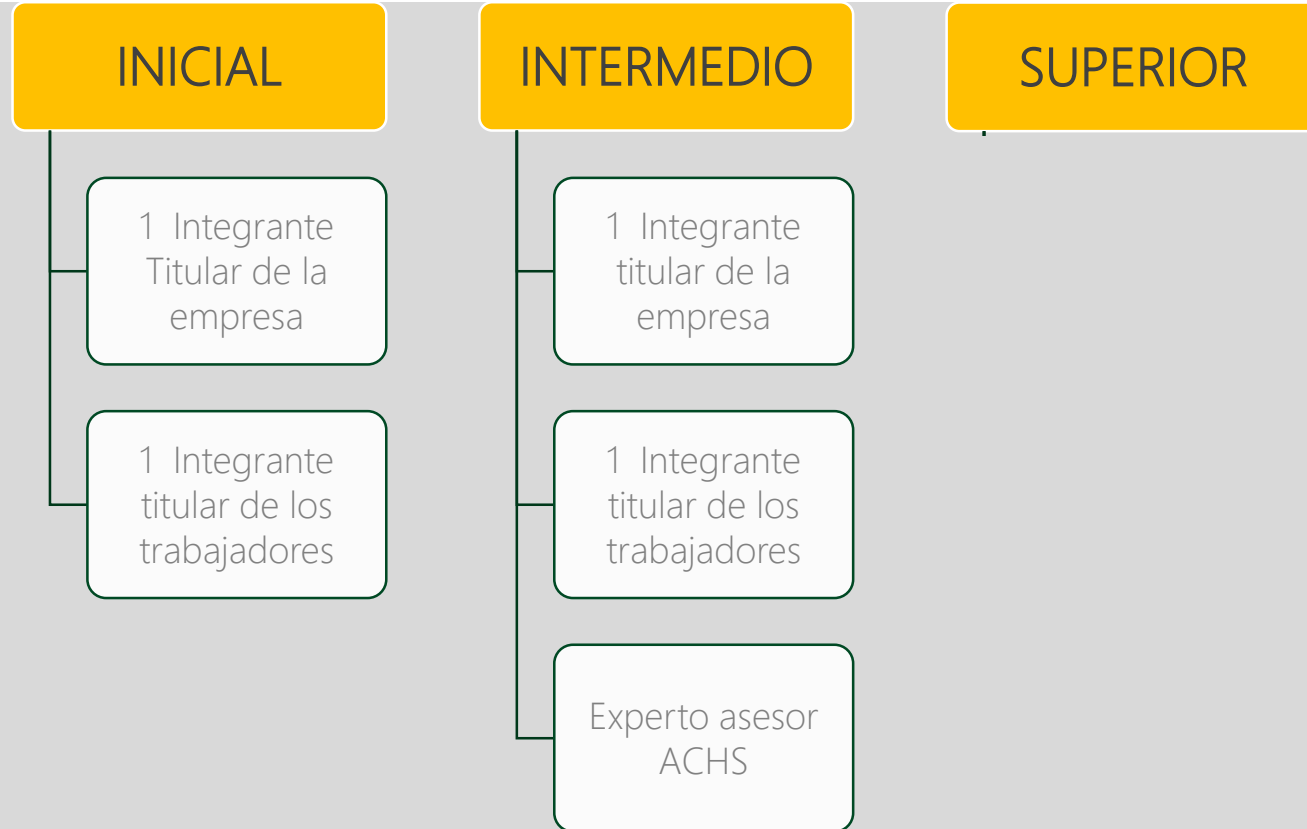

ASISTENCIA POR NIVEL A AUDITORIA DE CERTIFICACIÓN

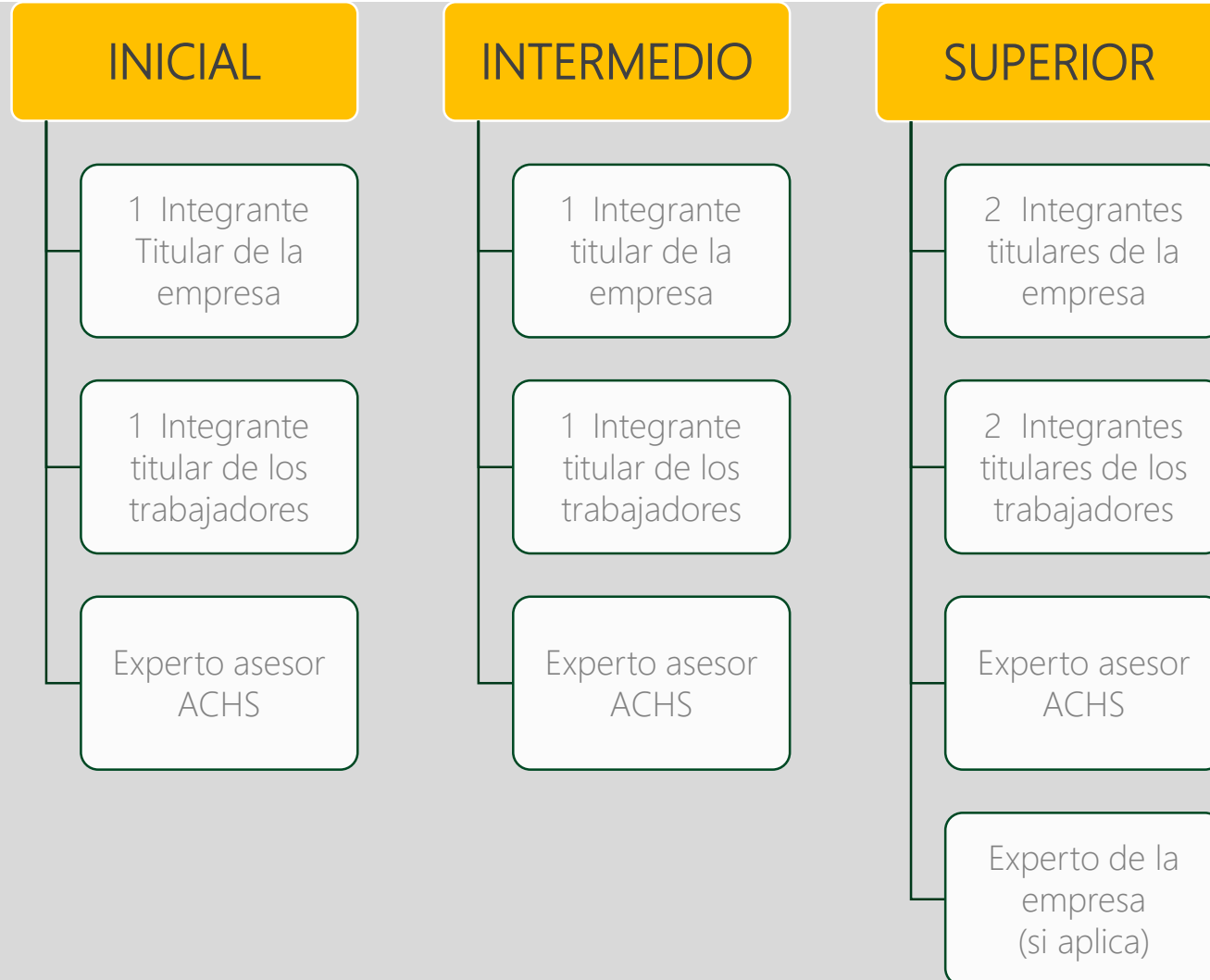

1.- VIGENCIA DE LA CERTIFICACIÓN:

- 1 año, aún cuando el Comité Paritario enfrente el proceso de elecciones y se constituya por los mismos o diferentes integrantes.

2.- SUSPENSIÓN DE LA CERTIFICACIÓN:

- La empresa se desafilia de la ACHS.
- En caso de accidentes laborales con consecuencia de amputación traumática o fatal.

FLUJO DE AUDITORIA

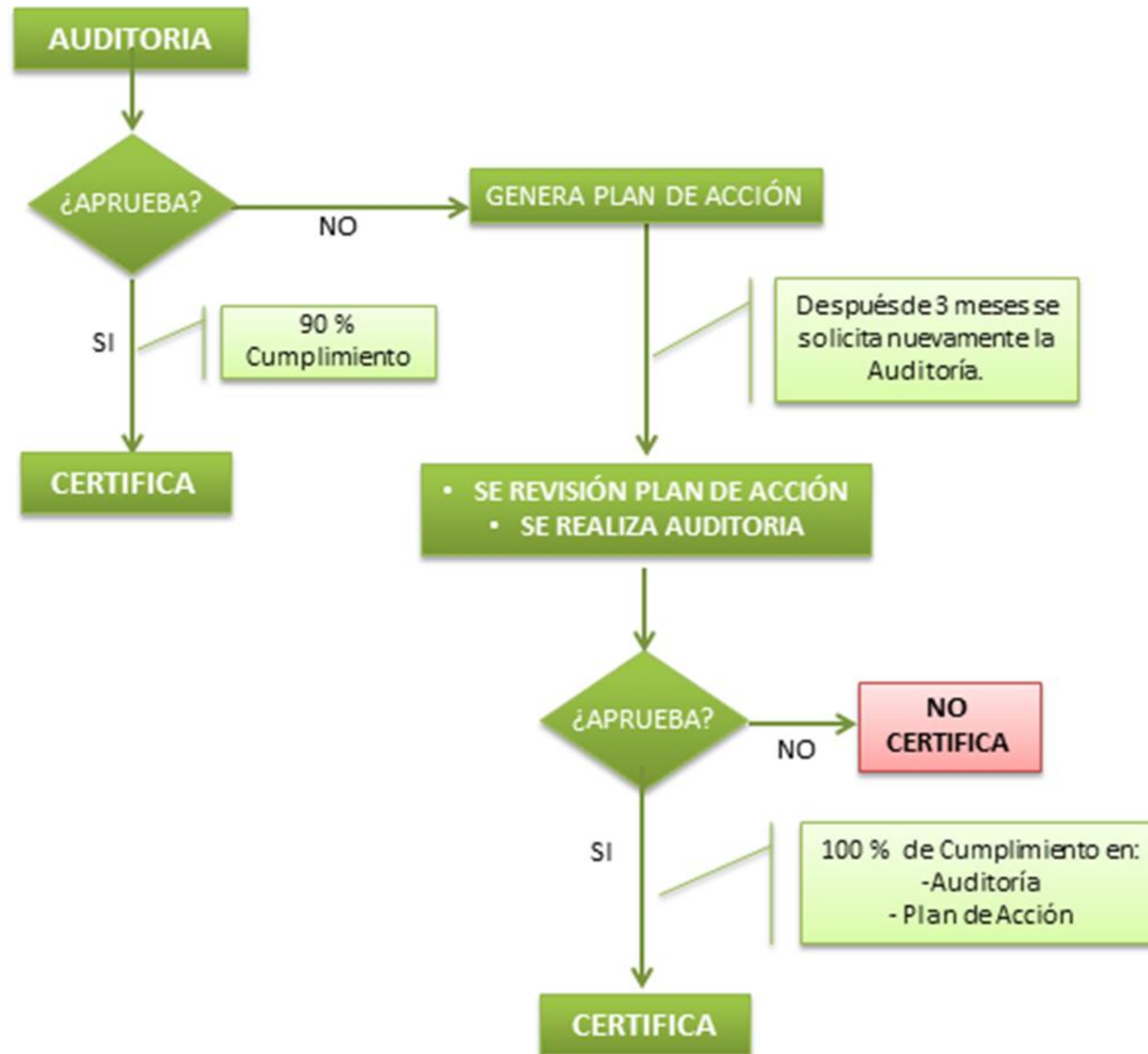

MANUALES DE APOYO

1. Rol y Funciones.
2. Herramientas de apoyo.
3. Elaboración de Programa de Trabajo.
4. Liderazgo para el CPHS.



Los invitamos a ser
parte de este proceso.

¡..Certifica tu Comité Paritario ..!

The logo for ACHS, consisting of the letters 'ACHS' in white, bold, sans-serif font, centered within a solid dark green square.

ACHS