

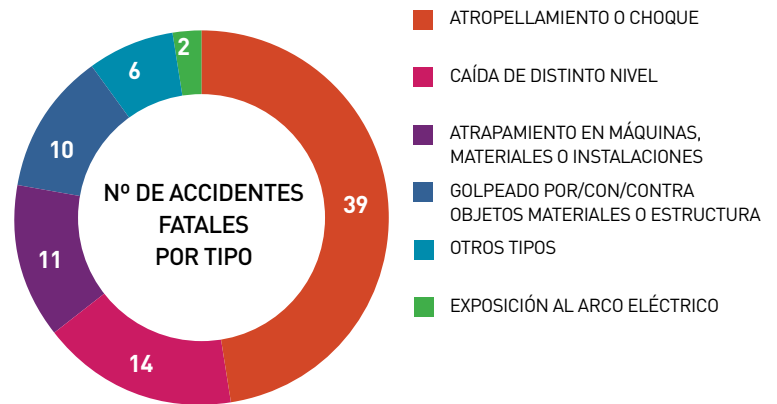

ESTADÍSTICAS ACCIDENTES FATALES 2013

ACCIDENTES DEL TRABAJO

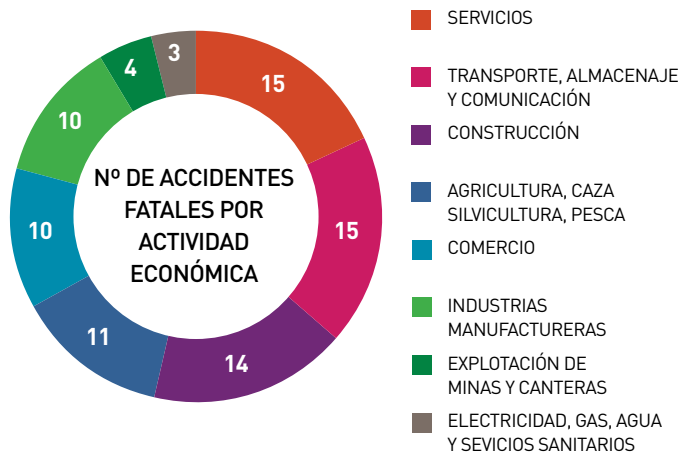

82 trabajadores murieron durante el 2013 a causa de accidentes del trabajo

Se registraron **13** accidentes fatales del trabajo **menos** comparados con el **2012**

96% de los trabajadores fallecidos en accidentes del trabajo eran de sexo **masculino**

49% de los accidentes ocurrió en empresas de **menos de 100 trabajadores**

PRINCIPALES LECCIONES APRENDIDAS

EMPRESA

- Contar con matrices de peligros (MIPER) actualizadas y asegurarse que los trabajadores las conozcan.
- Contar con procedimientos de trabajo seguro y asegurarse que los trabajadores los conozcan e implementen.
- Disponer de los EPP y condiciones adecuadas para el desarrollo de un trabajo seguro.
- Coordinar con la ACHS, la realización de cursos específicos, asociados al sector económico al que pertenece la empresa.

COMITÉS PARITARIOS

- Vigilar el cumplimiento, tanto por parte de las empresas como de los trabajadores, de las medidas de prevención, higiene y seguridad.
- Investigar las causas de todos los accidentes del trabajo. De esta forma se pueden detectar peligros que originen un potencial fatal.
- Indicar la adopción de todas las medidas de higiene y seguridad que sirvan para la prevención de riesgos profesionales.

TRABAJADORES

- Identificar peligros y evaluar riesgos antes de realizar una labor, junto con notificar inmediatamente los peligros detectados.
- No ejecutar actividades en las que no ha sido capacitado o no tenga las competencias necesarias.
- Planificar previamente las tareas, verificando que se cuenta con el equipo adecuado para realizar el trabajo en forma segura.
- Nunca intervenir equipos en movimiento o energizados.